

## APPEL D'OFFRE

### PRODUCTION ET INSTALLATION DES EQUIPEMENTS D'EXPOSITION DE L'ECOMUSE DU PARC NATUREL DE BOUHACHEM

Séville, 18 janvier 2019

Dans le cadre du « Programme d'appui au renforcement institutionnel pour le développement humain local des communes rurales des régions du nord du Maroc et coopération triangulaire avec Mauritanie et Sénégal », financé par l'Agence Andalouse de Coopération Internationale et Développement et porté par le FAMSÍ, en partenariat avec le Groupement de Communes de Bouhachem, le Conseil Régional de Tanger Tétouan Al-Hoceima, la Fédération ANMAR et l'OREDD.

Date limite de réception de candidatures : **2 février 2019**

Le dossier de candidature doit être composé des pièces suivantes :

- Offre économique (devis) détaillé au nom de : **FAMSÍ**
- Références des travaux précédentes sur mobilier en bois
- Documentation accréditant l'enregistrement officiel du prestataire

En ce qui concerne la soumission des candidatures, les concurrents doivent adresser un mail à l'adresse suivante : [contrataciones@andaluciasolidaria.org](mailto:contrataciones@andaluciasolidaria.org) et [sergio@andaluciasolidaria.org](mailto:sergio@andaluciasolidaria.org)

---

### LICITACION PRODUCCIÓN E INSTALACIÓN DE LOS EQUIPAMIENTOS DE EXPOSICIÓN DEL ECOMUSEO DEL PARQUE NATURAL DE BOUHACHEM

Sevilla, 18 de enero de 2019

En el marco del «Programa de apoyo al refuerzo institucional para el desarrollo humano local de los municipios del Norte de Marruecos y de cooperación triangular con Mauritania y Senegal», financiado por la AACID y ejecutado por FAMSÍ, en colaboración con el Agrupamiento de Comunas por el desarrollo sostenibles de Bouhachem, el Consejo Regional de Tángen Tetuán Alhucemas, la Federación ANMAR y el OREDD.

Fecha límite de presentación de ofertas: **2 febrero 2019**

Los documentos que deben remitirse son los siguientes:

- Oferta económica a nombre de FAMSÍ
- Currículo de trabajos anteriores en madera
- Documentación que acredite la legalización de la consultora

Los documentos deben remitirse a la siguiente dirección de correo electrónico: [contrataciones@andaluciasolidaria.org](mailto:contrataciones@andaluciasolidaria.org); [sergio@andaluciasolidaria.org](mailto:sergio@andaluciasolidaria.org)

**(\*) Traducción al español de los puntos 2, 3 y 4 en anexo 1**

## TERMES DE REFERENCE

**Intitulé de la mission : PRODUCTION ET INSTALLATION DES SUPPORTS D'EXPOSITION DE L'ECOMUSE DU PARC NATUREL DE BOUHACHEM**

**Durée de la mission : 4 mois (Février – Juin 2019)**

### 1. CONTEXTE

Le « Programme d'appui au renforcement institutionnel pour le développement humain local des communes rurales des régions du nord du Maroc et coopération triangulaire avec Mauritanie et Sénégal », est financé par l'Agence Andalouse de Coopération Internationale et Développement et porté par le FAMSIS, en partenariat avec le Groupement de Communes de Bouhachem, le Conseil Régional de Tanger Tétouan Alhouceima, la Fédération ANMAR et l'OREDD.

L'objectif général du projet vise le développement humain des communes rurales des régions du Nord du Maroc à travers le renforcement des capacités locales.

A cet effet, le programme compte de promouvoir le développement humain entre les collectivités locales de caractère rural appartenant à la Fédération ANMAR, tout en mettant en place une série d'activités regroupées en deux axes séparés.

Un premier axe adressé au renforcement des outils de travail (formation, communication, planification, etc.) de l'ensemble des communes rurales adhérentes à la Fédération ANMAR. Et, un deuxième axe visant de soutenir la mise en œuvre du Plan d'Action du Groupement de Communes du PN de Bouhachem à travers la mise en place d'un certain nombre d'activités pour le renforcement de la gestion du GCDDPNB.

Les résultats à atteindre à travers ce deuxième axe de travail sont de l'ordre de quatre concernant d'une part, l'amélioration de la gestion interne du Groupement des Communes pour le Développement Durable du PN de Bouhachem (GCDDPNB) et, de l'autre côté, l'appropriation du concept de Parc Naturel par la population locale, l'amélioration de l'accessibilité au parc et l'information autour du même et la mise en place de l'Eco musée du PN de Bouhachem (PNB) à la CR de Laghdir.

L'ensemble d'activités relatives aux résultats 3, 4, 5, 6 et 7 du programme susmentionné, seront mises en place conformément aux clauses de la Convention spécifique ayant été signée en Novembre 2016 entre le GCDDPNB et le FAMSIS. Parmi ces activités il était prévu la réalisation d'une Assistance Technique pour la définition des contenus de l'écomusée du PNB, ayant été réalisée entre juillet et octobre 2018, ainsi qu'une prestation de services pour la production des supports d'exposition dudit écomusée.

### 2. DESCRIPTION DES TACHES DE L'ASSISTANCE TECHNIQUE

En concertation avec les responsables du GCDDPNB et le personnel du FAMSIS au Maroc, l'entreprise aura à assumer les tâches indiquées ci-après :

- Fabrication et montage de 10 panneaux d'exposition de dimensions 300 x 210 x 40cm en bois massif, application de peinture en couleur et installation de deux points d'illumination intérieur pour les objets. Description selon la documentation graphique.
- Fabrication et montage d'un panneau d'accueil de dimensions suivantes 200 x 100 x 10cm, en bois massif, application de peinture en couleur.
- Fabrication de 18 modules en bois massif, avec l'application de peinture en couleur o vernis naturel, de dimension de 50 x 50 x 70 cm.
- Installation électrique d'éclairage des panneaux de l'Ecomusée inclus la fourniture de tout le matériel électrique (deux circuits avec câble de 2.5mm<sup>2</sup>, 26 lampadaires sur rails, 3 interrupteurs), selon la documentation graphique apportée.
- Plaque extérieure de visibilité du programme 45 cm\*45 cm
- Installation de tous les panneaux dans l'Eco Musée.

Pour l'ensemble de tâches susmentionnées, l'entreprise devra suivre en détail les indications du scénario muséologique existant (Annexe 4) et respecter la conception graphique des panneaux que FAMSÍ mettra à disposition.

L'entreprise devra également garantir de façon générale la bonne justification technique de cette prestation de services et veiller à garantir la visibilité de chaque partenaire qui participe à la réalisation du projet au niveau des documents et supports à produire.

Pour la convocation des réunions et visites sur place lors de la phase de montage et installation, l'entreprise s'appuiera sur les équipes techniques locaux du FAMSÍ et le Groupement des communes du PNB.

### 3. QUALIFICATIONS ET EXPERIENCE

L'entreprise devra montrer les qualifications et expériences dans le domaine de la fabrication de supports, meubles et des autres éléments en bois.

### 4. CONTRAT ET ENVELOPPE FINANCIER

Le FAMSÍ établira un contrat pour l'exécution des tâches précises visant la consécution d'un produit déterminé et limité dans le temps : 4 mois à partir de la signature du contrat.

L'enveloppe financière attribuée à cette assistance technique est de 10.000 € (TTC).

## **ANNEXE 1: TRADUCCIÓN AL ESPAÑOL**

### **PUNTO 2. DESCRIPCIÓN DE LAS TAREAS DE ASISTENCIA TÉCNICA.**

En coordinación con los responsables del GCDDPNB y el personal de FAMSI en Marruecos, la empresa deberá asumir las tareas que se indican a continuación:

- Fabricación y montaje de 10 paneles de exposición de dimensiones 300 x 210 x 40cm en madera maciza, aplicación de pintura de color e instalación de dos puntos de iluminación en el interior para objetos. Descripción según la documentación gráfica.
- Fabricación y montaje de 1 panel de recepción de dimensiones 200 x 100 x 10cm en madera maciza, aplicación de pintura de color. Descripción según la documentación gráfica.
- Fabricación de 18 módulos en madera maciza, con la aplicación de pintura en color o barniz natural, tamaño 50 x 50 x 70 cm.
- La instalación del conjunto de paneles.
- La fabricación de una placa de visibilidad exterior de visibilidad de 45cm \* 45cm.
- La instalación de iluminación eléctrica de los paneles del eco museo incluye el suministro de todos los equipos eléctricos (dos circuitos con cable de 2,5 mm<sup>2</sup>, 26 focos, 3 interruptores), según la documentación gráfica proporcionada.

Para el conjunto de las tareas citadas, la empresa deberá seguir en detalle las indicaciones del escenario museológico existente (Anexo 4) y respetar el diseño gráfico de los paneles que FAMSI pondrá a disposición.

La empresa también debe garantizar en general la buena justificación técnica de esta prestación de servicios y garantizar la visibilidad de cada socio involucrado en la implementación del proyecto a nivel de los documentos y soportes que se fabriquen.

Para la convocatoria de reuniones y visitas in situ durante la fase de montaje e instalación, la empresa contará con los equipos técnicos locales de FAMSI y del Agrupamiento de comunas del PNB.

### **PUNTO 3. CALIFICACIONES Y EXPERIENCIA**

La empresa deberá mostrar las calificaciones y experiencias en el campo de la fabricación de soportes, muebles y otros elementos en madera.

### **PUNTO 4: CONTRATACION Y PRESUPUESTO**

FAMSI suscribirá un contrato para la ejecución de tareas específicas para la consecución de un producto específico y limitado en el tiempo: 4 meses desde la firma del contrato.

La dotación financiera asignada a la asistencia técnica de 10.000 € todos los impuestos incluidos.

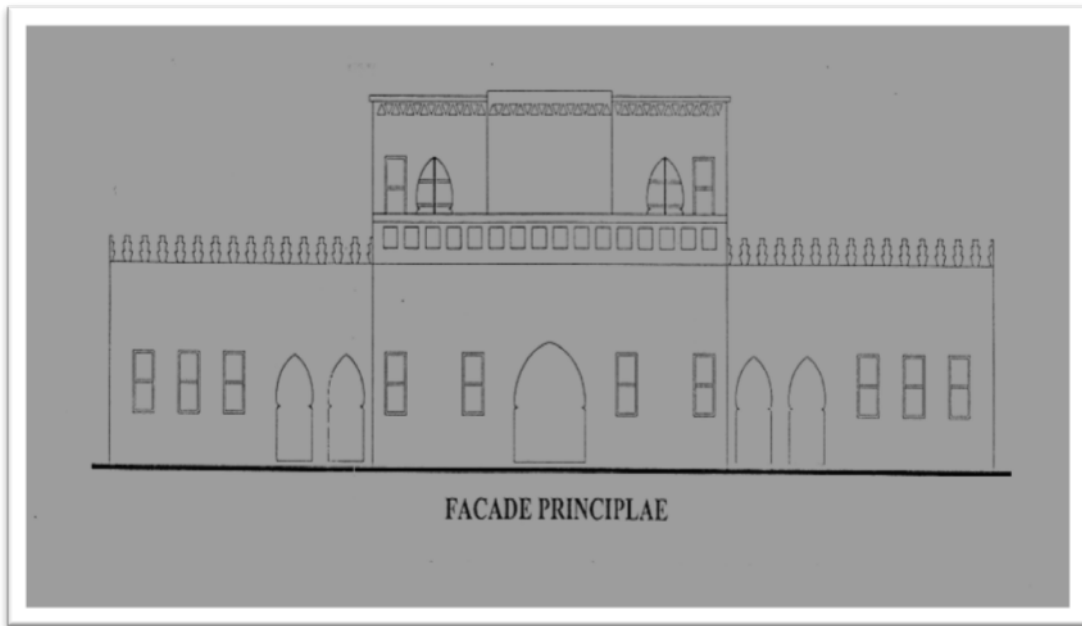

Figure 2 : Plan de la façade principale

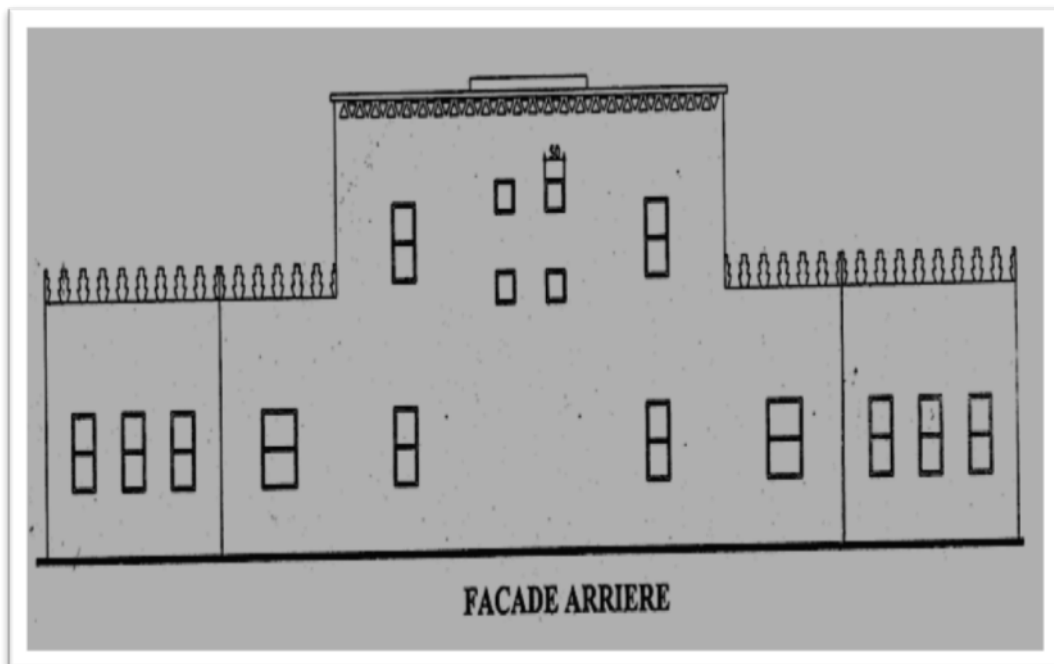

Figure 3 : Plan de la façade arrière

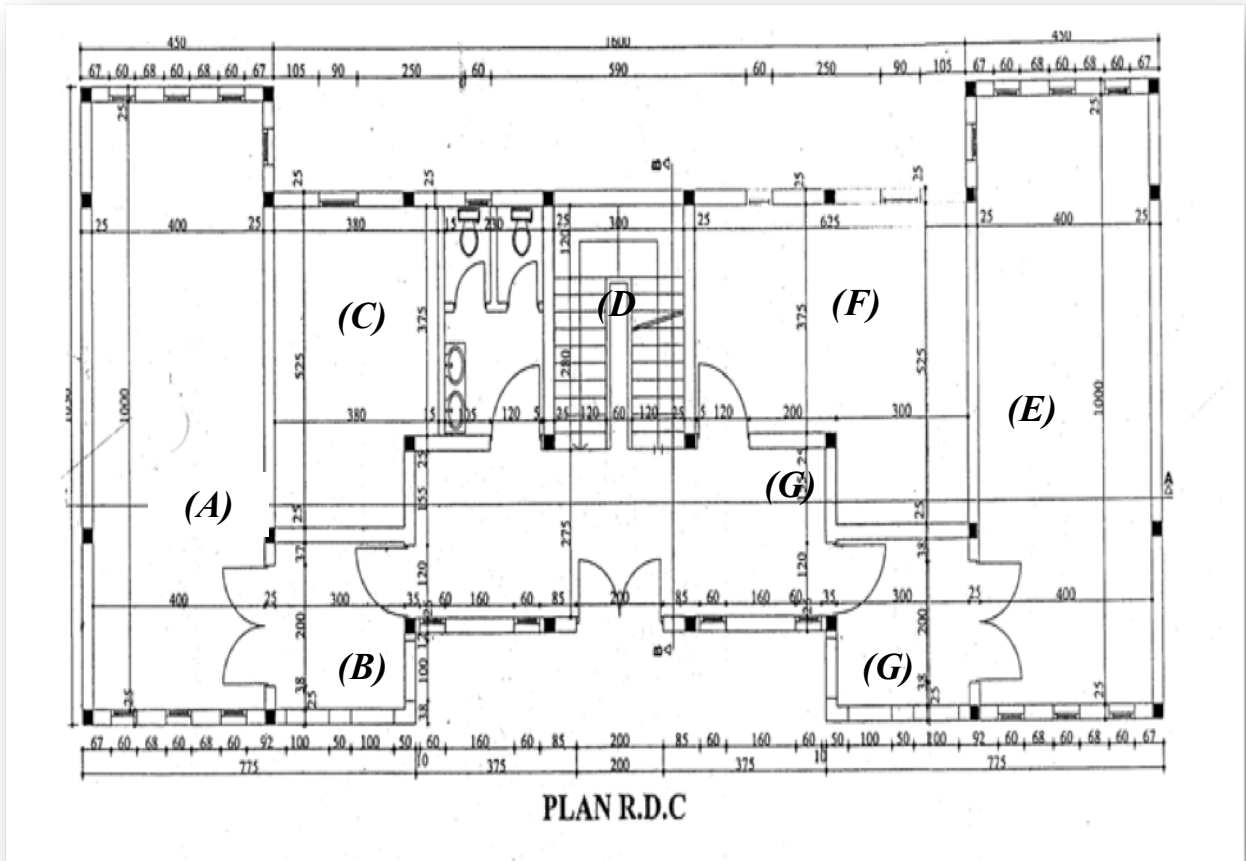

Figure 4 : Plan du rez-de-chaussée

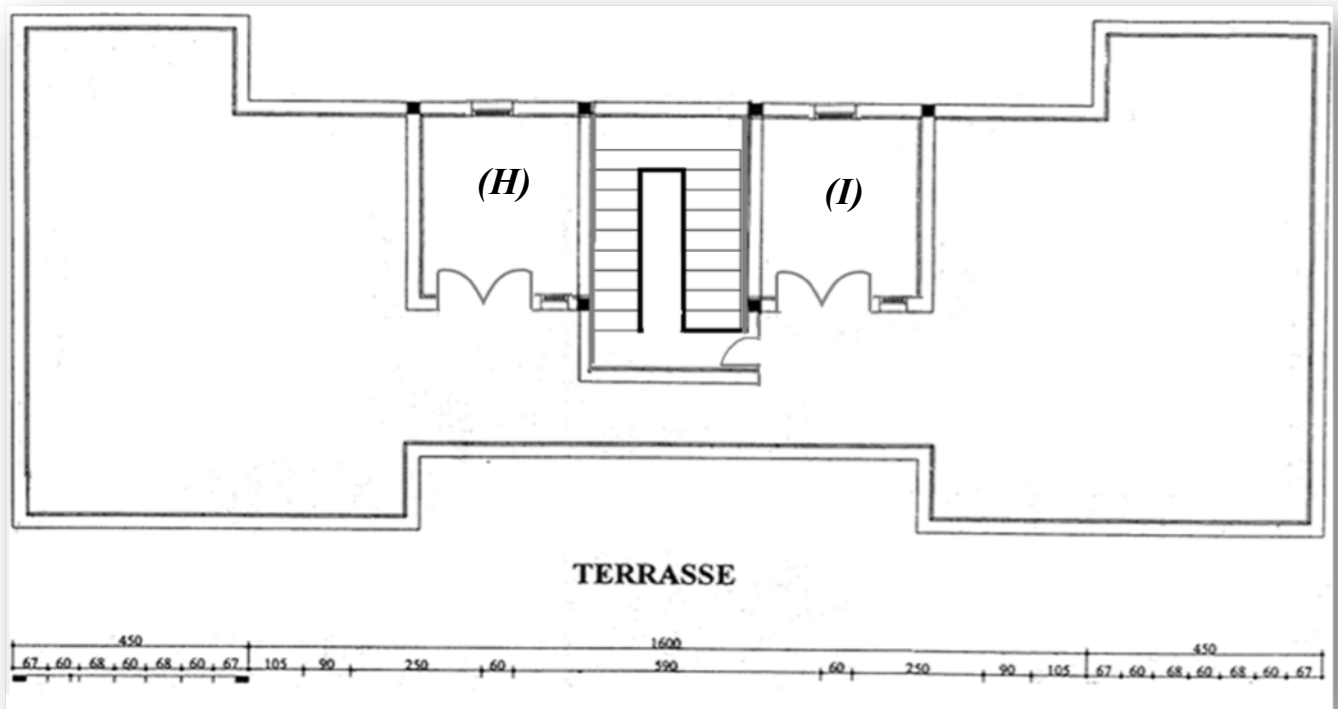

Figure 5: Plan de la terrasse

### ANEXO 3. CERTIFICADOS/DECLARACIONES JURADAS

D/Dña ..... con  
DNI/NIF.....como representante de  
la Entidad.....  
..... con CIF.....

DECLARA BAJO SU RESPONSABILIDAD: (señale lo que proceda)

- Que la Entidad que represento goza de capacidad técnica y de gestión económica suficientes para la ejecución del correspondiente proyecto.
- Que la Entidad que represento se encuentra de alta e inscrita en el epígrafe correspondiente en el Impuesto de Actividades Económicas y al corriente de su pago.
- Que la Entidad que represento se encuentra al corriente en el cumplimiento de sus obligaciones tributarias, aportando certificado expedido por la Agencia Tributaria.
- Que la Entidad que represento se encuentra al corriente en el cumplimiento de sus obligaciones con la Seguridad Social, aportando certificado expedido por la Tesorería General de la Seguridad Social.
- Que la Entidad que represento no está incurso en ninguna de las prohibiciones para ser persona beneficiaria, de conformidad con lo establecido en el artículo 13 de la Ley 38/2003, de 17 de noviembre, General de Subvenciones y con lo establecido en el artículo 2 de la presente Orden.
- Que la Entidad que represento se somete a la jurisdicción de los juzgados y tribunales de cualquier orden, para todas las incidencias que de modo directo o indirecto pudieran surgir del contrato, con renuncia, en su caso, al propio fuero jurisdiccional que pudiera corresponder.
- El/la abajo firmante DECLARA, de aceptación incondicionada y acatamiento del presente documento sin salvedad alguna, así como la exactitud y veracidad de todos los documentos presentados y de que cumplan todas y cada una de las condiciones para la contratación.

En Sevilla, a ..... de ..... de 2019.

Firma